

Micrositios UAEM

Guía para la solicitud de Micrositios



UNIVERSIDAD AUTÓNOMA DEL
ESTADO DE MORELOS

Proceso de Creación de Micrositios UAEM

1.- Solicitud:

La solicitud para la asignación del micrositio se deberá realizar por medio de un oficio dirigido al Lic. Ignacio Sánchez Zamudio, Director General de la Dirección General de Tecnologías de Comunicación e Información.

2.- Planeación, estructuración y organización del contenido:

Una vez aprobada la solicitud el solicitante deberá enviar toda la información requerida para realizar la construcción del sitio: logotipo en curvas, textos, imágenes y en caso de requerir la inserción de video deberá de subir estos recursos a alguna plataforma como Youtube o Vimeo y proporcionar los enlaces para su posterior incorporación.

La información proporcionada deberá estructurarse y organizarse en un orden jerárquico (menú de navegación), cada página a desarrollar deberá de contar con su propia carpeta con los textos y recursos multimedia que formen parte de esta.

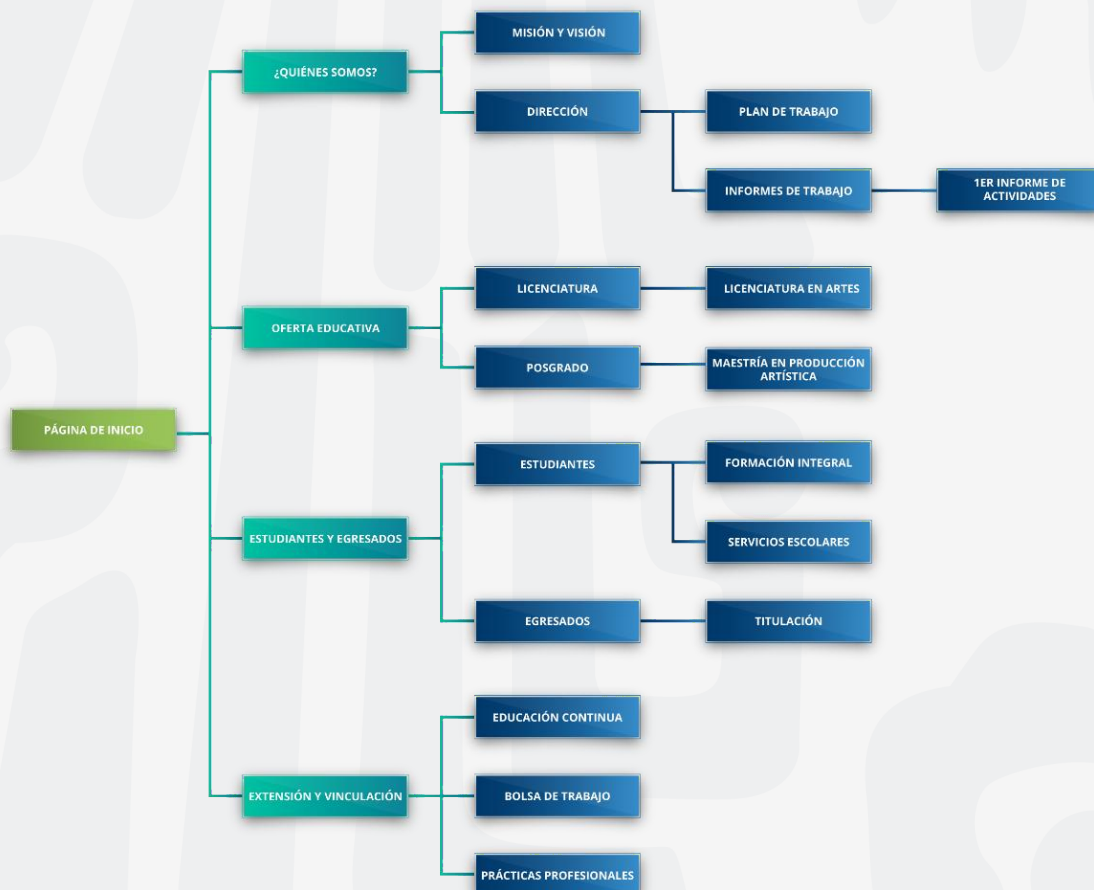

Ejemplo de Menú:



La estructura definida en el sitio se mostrará en el menú principal, cada sección puede contener secciones internas que se mostrarán como submenús. (ej. Oferta educativa / Licenciatura / Lic. en Artes)

Ejemplo de estructura de archivos a entregar:

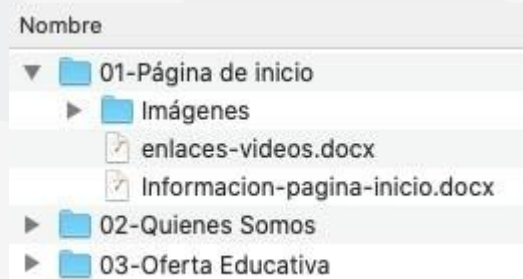

*Cada sección deberá de contar con información específica referente a la sección propuesta.

- 3.- Proceso de desarrollo del micrositio a través del Depto. de Desarrollo Web.**
- 4.- Acta responsiva y asignación de responsables del micrositio (DGTIC la envía)**
- 5.- Capacitación**
- 6.- Entrega recepción del micrositio**



UNIVERSIDAD AUTÓNOMA DEL
ESTADO DE MORELOS

Para cualquier duda, puedes enviar un correo electrónico a la Dirección de Sistemas de Información.
dsi@uaelm.mx o al (777) 329-79-00 ext. 7106



UAEM
RECTORÍA
2023-2029

Coordinación
**General de Planeación y
Administración**

DGTIC
Dirección General de Tecnologías
de Información y Comunicación

DSI
Dirección de Sistemas
de Información